

K.O. FLEKUŠEK

K.O. SPODNJI JAKOBSKI DOL

K.O. FLEKUŠEK

K.O. SPODNJI JAKOBSKI DOL

LEGENDA

- KVADRATNI JAŠEK
- Propust
- okrogli jašek
- VODOVODNI HIŠNI ZAPIRAČ
- električni drog nizke napetosti
- MESANI GOZD
- TRAVA
- PODZEMNI HIDRANT
- Sirok nadstrešek
- propust

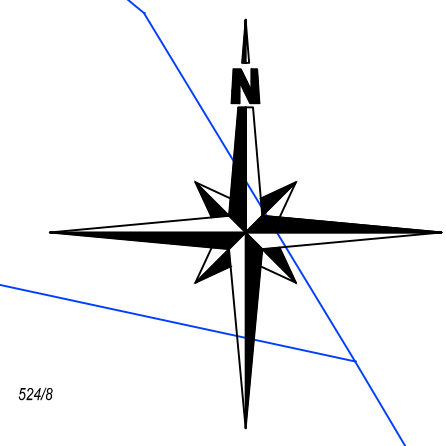

SPREMEMBE - OPOMBE			
datum:	opis:	odp. projektant:	odp. vodja investicije:

ING-BIRO doo		odgovorne osebe:	ime prijatelja:	sklad. št.:
Slatinski dol 16, 2201 Zg. Kungota e-mail: ingbiro@si-gis.net telefon 031654860		DVP investitorja:	Vilko Fartely dip.	
		projektant:	ING-BIRO doo	
		odgovorni projektant:	Jožef Kamer ing.	6-1325
investitor:		skala vrsta projekta:	skala:	5372
Občina Pesnica Pesnica pri Mariboru 39a SI 2211 Pesnica pri Mariboru		IzN	1:500	5351
nastop objekt:		klasifikacija skla:	21120	5351
jp št. 811032 MAČEK-KOS od km 0+000 do km 353		redni št.:	352(S-K)-GS&PS	
nadir:		datum:	junij 2017	352
GRADBENA SITUACIJA PROMETNA SITUACIJA		list št.:		2

il. oznaka:	arhivski št.:	vrsta dokumentacije:	skala priloge:	prostor za notico:
		IzN		

841/420 M 1:500